

# RENDICIÓN DE CUENTAS

## HOSPITAL VICENTE CORRAL MOSCOSO

**AÑO 2019**



## MARCO LEGAL

La Ley Orgánica del Consejo de Participación Ciudadana y Control Social y la Ley Orgánica de Participación Ciudadana establecen la obligación estatal de rendir cuentas a la ciudadanía al final de la gestión de cada período fiscal.

Se debe tomar como punto de partida que uno de los deberes primordiales del Estado -consagrados en la Constitución de la República, es el contemplado en el artículo 32, cito:

***“(...) Art. 32.- La salud es un derecho que garantiza el Estado, cuya realización se vincula al ejercicio de otros derechos, entre ellos el derecho al agua, la alimentación, la educación, la cultura física, el trabajo, la seguridad social, los ambientes sanos y otros que sustentan el buen vivir.***

***El Estado garantizará este derecho mediante políticas económicas, sociales, culturales, educativas y ambientales; y el acceso permanente, oportuno y sin exclusión a programas, acciones y servicios de promoción y atención integral de salud, salud sexual y salud reproductiva. La prestación de los servicios de salud se regirá por los principios de equidad, universalidad, solidaridad, interculturalidad, calidad, eficiencia, eficacia, precaución y bioética, con enfoque de género y generacional.(...)”***

Para ello, es necesario contribuir, a través de las políticas públicas, al cumplimiento progresivo de los derechos constitucionales, los objetivos del régimen de desarrollo y disposiciones del régimen del buen vivir, de conformidad con lo establecido en la Constitución de la República.

## MARCO LEGAL

Por su parte, el **Hospital Provincial General Docente “Vicente Corral Moscoso”**, al ser una entidad que forma parte del Ministerio de Salud Pública, tiene como misión la de prestar servicios de salud con calidad y calidez en el ámbito de la asistencia especializada, a través de su cartera de servicios, cumpliendo con la responsabilidad de promoción, prevención, recuperación, rehabilitación de la salud integral, docencia e investigación, conforme a las políticas del Ministerio de Salud Pública y el trabajo en red, en el marco de la justicia y equidad social, fundamentándose en una Visión de Largo Plazo ejercida mediante el Plan Nacional de Desarrollo 2017-2021 “Toda una Vida”.

**La visión** que mantiene el Hospital Provincial General Docente “Vicente Corral Moscoso” es la de **establecer orientaciones sobre las cuales se define una propuesta de ser reconocidos por la ciudadanía como hospitales accesibles, que prestan una atención de calidad que satisface las necesidades y expectativas de la población bajo principios fundamentales de la salud pública y bioética, utilizando la tecnología y los recursos públicos de forma eficiente y transparente.**

Creada por la Constitución de la República del Ecuador del año 2008, la misma se ha consolidado como un espacio que permite la participación de la ciudadanía, siendo parte activa de la toma de decisiones en un Estado democrático y participativo.

## MARCO LEGAL

Por otro lado, la transparencia y combate a la corrupción, participación ciudadana y reinstitucionalización de la legitimidad de nuestro sistema democrático, así se lo determina en el artículo 95; cito:

*“(...) Art. 95.- Las ciudadanas y ciudadanos, en forma individual y colectiva, participarán de manera protagónica en la toma de decisiones, planificación y gestión de los asuntos públicos, y en el control popular de las instituciones del Estado y la sociedad, y de sus representantes, en un proceso permanente de construcción del poder ciudadano. La participación se orientará por los principios de igualdad, autonomía, deliberación pública, respeto a la diferencia, control popular, solidaridad e interculturalidad. La participación de la ciudadanía en todos los asuntos de interés público es un derecho, que se ejercerá a través de los mecanismos de la democracia representativa, directa y comunitaria. (...)”*

Por lo que es obligación de las Entidades Públicas como es en el presente caso el de garantizará, la promoción de la salud, prevención y atención integral, familiar y comunitaria, con base en la atención primaria de salud; se articulará con los diferentes niveles de atención; y promoverá la complementariedad con las medicinas ancestrales y alternativas a través de un sistema nacional de salud cuya finalidad es el desarrollo, protección y recuperación de las capacidades y potencialidades para una vida saludable e integral, tanto individual como colectiva.

# PRESUPUESTO EJECUTADO 2019

AREAS, PROGRAMAS Y PROYECTOS	PRESUPUESTO CODIFICADO	PRESUPUESTO EJECUTADO	% CUMPLIMIENTO
Administración central - Programa de reforma institucional de la Gestión Pública	\$ 2,863,476.31	\$ 2,863,476.31	100.00%
Equipamiento insumos y mantenimiento	\$ 52,191.59	\$ 52,191.59	100.00%
Prestación de servicio de salud	\$ 15,456.00	\$ 15,456.00	100.00%
Prevención y promoción de la salud	\$ 4,267.80	\$ 4,267.80	100.00%
Vigilancia y Control del sistema nacional de Salud	\$ 375,101.00	\$ 345,092.44	92.00%
Fortalecimiento del modelo de Atención Integral en Salud	\$ 931,781.17	\$ 810,003.57	86.93%
Provisión y prestación de servicios de Salud	\$ 40,572,268.95	\$ 40,240,638.05	100.00%
<b>TOTAL</b>	<b>\$ 44,814,542.82</b>	<b>\$ 44,331,125.76</b>	<b>99.32%</b>

## ATENCIONES RPIS 2019

### FACTURADO 2019

MES	IESS	SSC	HJCA	ISSPOL	ISSFA	SPPAT	TOTAL FACTURADO
ENERO	\$ 0.00	\$ 49,686.50	\$ 30,795.39	\$ 0.00	\$ 0.00	\$ 1,100.84	\$ 81,582.73
FEBRERO	\$ 391,447.41	\$ 30,433.08	\$ 40,170.65	\$ 0.00	\$ 448.81	\$ 307.07	\$ 462,807.02
MARZO	\$ 57,080.35	\$ 48,994.67	\$ 51,271.83	\$ 9.38	\$ 0.00	\$ 177.80	\$ 157,534.03
ABRIL	\$ 0.00	\$ 0.00	\$ 0.00	\$ 0.00	\$ 0.00	\$ 0.00	\$ 0.00
MAYO	\$ 120,049.29	\$ 0.00	\$ 99,051.34	\$ 24.43	\$ 7,792.57	\$ 95.25	\$ 227,012.88
JUNIO	\$ 159,029.57	\$ 87,791.18	\$ 19,495.72	\$ 0.00	\$ 0.00	\$ 21,674.71	\$ 287,991.18
JULIO	\$ 0.00	\$ 0.00	\$ 0.00	\$ 58.33	\$ 3,150.42	\$ 7,101.17	\$ 10,309.92
AGOSTO	\$ 0.00	\$ 177,357.27	\$ 0.00	\$ 0.00	\$ 2,495.53	\$ 107,971.66	\$ 287,824.46
SEPTIEMBRE	\$ 214,875.30	\$ 0.00	\$ 0.00	\$ 0.00	\$ 0.00	\$ 41,079.69	\$ 255,954.99
OCTUBRE	\$ 546,927.07	\$ 131,897.14	\$ 0.00	\$ 0.00	\$ 8,199.45	\$ 5,195.60	\$ 692,219.26
NOVIEMBRE	\$ 62,929.34	\$ 0.00	\$ 0.00	\$ 0.00	\$ 921.52	\$ 15,915.70	\$ 79,766.56
DICIEMBRE	\$ 0.00	\$ 18,461.97	\$ 0.00	\$ 0.00	\$ 1,919.95	\$ 20,052.61	\$ 40,434.53
<b>TOTAL</b>	<b>\$ 1,552,338.33</b>	<b>\$ 544,621.81</b>	<b>\$ 240,784.93</b>	<b>\$ 92.14</b>	<b>\$ 24,928.25</b>	<b>\$ 220,672.10</b>	<b>\$ 2,583,437.56</b>



# ATENCIONES RPIS 2019

## PLANILLAJE PRODUCCIÓN 2019

MESES	CANT	IESS	CANT	SSC	CANT	ISSPOL	CANT	ISSFA	CANT	HJCA	CANT	SPPAT	TOTAL CANT	VALOR TOTAL
ENERO	635	\$ 424,605.83	107	\$ 43,096.30	67	\$ 6,676.04	20	\$ 3,574.09	705	\$ 40,170.65	0	\$ 0.00	1534	\$ 518,122.91
FEBRERO	652	\$ 202,804.02	105	\$ 40,779.22	60	\$ 2,880.12	14	\$ 6,516.60	910	\$ 51,271.83	0	\$ 0.00	1741	\$ 304,251.79
MARZO	619	\$ 395,165.42	76	\$ 14,970.65	50	\$ 4,301.06	23	\$ 749.87	884	\$ 50,510.07	234	\$ 41,374.22	1886	\$ 507,071.29
ABRIL	608	\$ 193,180.01	101	\$ 16,430.49	69	\$ 5,051.34	25	\$ 4,501.10	887	\$ 48,541.27	0	\$ 0.00	1690	\$ 267,704.21
MAYO	645	\$ 134,221.75	79	\$ 25,318.69	40	\$ 4,332.87	14	\$ 2,907.68	324	\$ 19,601.06	0	\$ 0.00	1102	\$ 186,382.05
JUNIO	662	\$ 235,796.15	93	\$ 36,716.77	62	\$ 14,846.37	20	\$ 3,088.94	0	\$ 0.00	202	\$ 70,549.08	1039	\$ 360,997.31
JULIO	647	\$ 173,653.52	91	\$ 22,492.32	42	\$ 2,953.18	20	\$ 690.61	0	\$ 0.00	143	\$ 97,464.15	943	\$ 297,253.78
AGOSTO	463	\$ 88,320.97	72	\$ 8,301.34	27	\$ 2,378.72	11	\$ 338.57	0	\$ 0.00	13	\$ 407.32	586	\$ 99,746.92
SEPTIEMBRE	584	\$ 538,809.82	88	\$ 45,561.74	35	\$ 3,143.13	19	\$ 1,855.51	0	\$ 0.00	106	\$ 8,039.79	832	\$ 597,409.99
OCTUBRE	621	\$ 275,502.56	18	\$ 24,853.27	51	\$ 3,432.51	12	\$ 1,524.69	0	\$ 0.00	250	\$ 56,258.14	952	\$ 361,571.17
NOVIEMBRE	545	\$ 108,218.66	75	\$ 24,405.72	24	\$ 3,539.26	13	\$ 1,201.56	0	\$ 0.00	129	\$ 11,773.14	786	\$ 149,138.34
DICIEMBRE	405	\$ 70,641.26	67	\$ 25,360.79	22	\$ 822.16	13	\$ 1,772.04	0	\$ 0.00	118	\$ 29,148.87	625	\$ 127,745.12
<b>TOTAL</b>	<b>7086</b>	<b>\$ 2,840,919.98</b>	<b>972</b>	<b>\$ 328,287.29</b>	<b>549</b>	<b>\$ 54,356.76</b>	<b>204</b>	<b>\$ 28,721.26</b>	<b>3710</b>	<b>\$ 210,094.88</b>	<b>1195</b>	<b>\$ 315,014.71</b>	<b>13716</b>	<b>\$ 3,777,394.89</b>



# ATENCIONES RPIS 2019

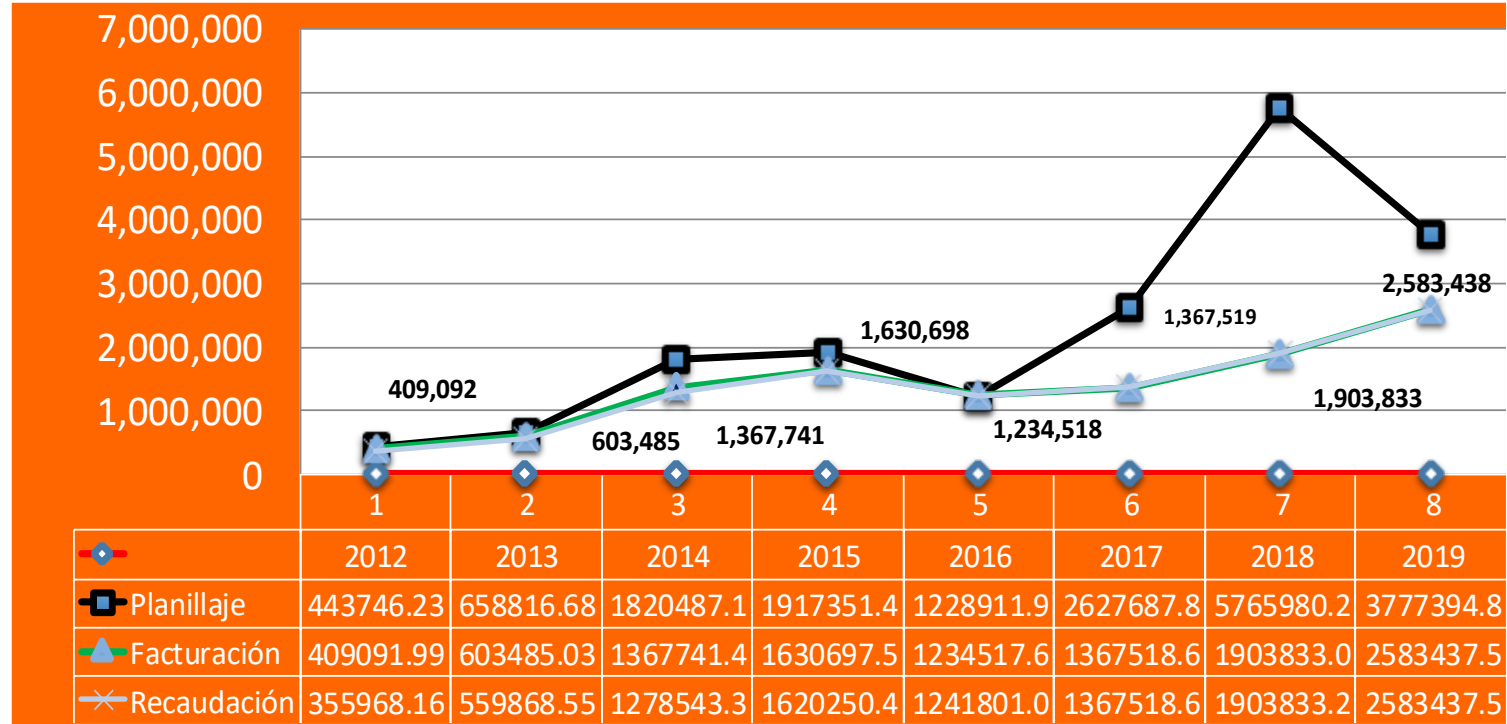

## PRODUCCIÓN ESTABLECIMIENTOS DE SALUD MSP

Población de la Región (Azuay, Cañar, El Oro, Loja y Morona Santiago):

USUARIOS 2019	CANTIDAD REGION
MUJERES	1'379.822
HOMBRES	1'342.010
TOTAL	2'559.794

POBLACIÓN 2019 DE LA  
REGIÓN



**PRODUCCIÓN ESTABLECIMIENTOS DE SALUD MSP  
PACIENTES DEL HOSPITAL VICENTE CORRAL MOSCOSO**

PACIENTES 2019	CANTIDAD
MUJERES	173611
HOMBRES	121740

**TOTAL DE PACIENTES ATENDIDOS  
295.351**



## PRODUCCIÓN ESTABLECIMIENTOS DE SALUD MSP (2015-2019)

		2015	2016	2017	2018	2019
Atenciones emergencia		95,901	111,582	122,415	122,615	119,803
Total de exámenes de laboratorio		825,291	758,684	853,759	1,047,112	1,157,844
Total exámenes patología		11,417	12,686	14,983	26,858	22,394
Total exámenes Imagenología		87,608	113,858	150,140	141,461	154,548
Endoscopias y otros procedimientos endoscópicos		2,325	2,149	2,344	2,817	2,393
Hemodiálisis departamento de clínica			5	167	286	352
Recetas despachadas		354,344	370,766	378,976	438,638	355,017
Pruebas cardiologicas		5,336	5,535	5,676	6,741	6,983
Act fisioterapia		286,586	227,302	216,676	181,656	164,550
Exámenes audiología		11,667	11,080	11,004	10,146	11,470
Intervenciones quirurgicas		9,934	10,384	10,259	11,430	12,243
Vacunas	Vacunas	5,199	5,025	5,177	4,812	4,849
	BCG	3,645	3,461	4,481	4,435	4,463
	HB	5,100	5,025	5,177	4,812	4,849
Trabajo social	Entrevistas	42,434	40,561	45,616	43,826	21,097
	Gestiones de pacientes	74,878	69,246	55,863	54,969	35,884
	Reuniones a grupos	515	382	907	1,628	336
	Egresos hospitalarios	15,998	16,010	15,754	15,193	15,699

## TALENTO HUMANO DEL MSP TENDENCIA 2012 - 2020

LOSEP	2012	2013	2014	2015	2016	2017	2018	2019	2020
Especialista	87	117	147	164	166	164	168	172	168
Enfermeras	116	117	140	144	151	157	202	203	202
Administrativos	82	83	86	86	84	89	86	84	94
Tecnologos	58	64	84	83	80	78	81	75	73
Medicos Generales	46	46	65	66	62	58	53	52	52
Bioquimicas	25	26	26	27	25	25	26	26	26
Otros profesionales	19	19	21	22	14	16	31	52	29
Subespecialistas	6	13	17	16	16	17	17	17	17
<b>SUBTOTAL</b>	<b>439</b>	<b>485</b>	<b>586</b>	<b>608</b>	<b>598</b>	<b>604</b>	<b>664</b>	<b>681</b>	<b>661</b>
CODIGO	2012	2013	2014	2015	2016	2017	2018	2019	2020
Auxiliar Enfermeria código y LOSEP	195	194	194	192	180	182	184	179	176
Otros	177	198	165	163	157	164	155	117	110
<b>SUBTOTAL</b>	<b>372</b>	<b>392</b>	<b>359</b>	<b>355</b>	<b>337</b>	<b>346</b>	<b>339</b>	<b>296</b>	<b>286</b>
<b>TOTAL</b>	<b>811</b>	<b>877</b>	<b>945</b>	<b>963</b>	<b>935</b>	<b>950</b>	<b>1003</b>	<b>977</b>	<b>947</b>
UNIVERSIDAD	2012	2013	2014	2015	2016	2017	2018	2019	2020
Posgradistas	54	54	54	66	52	81	149	149	133

TALENTO HUMANO DEL MSP  
TENDENCIA 2012 - 2020

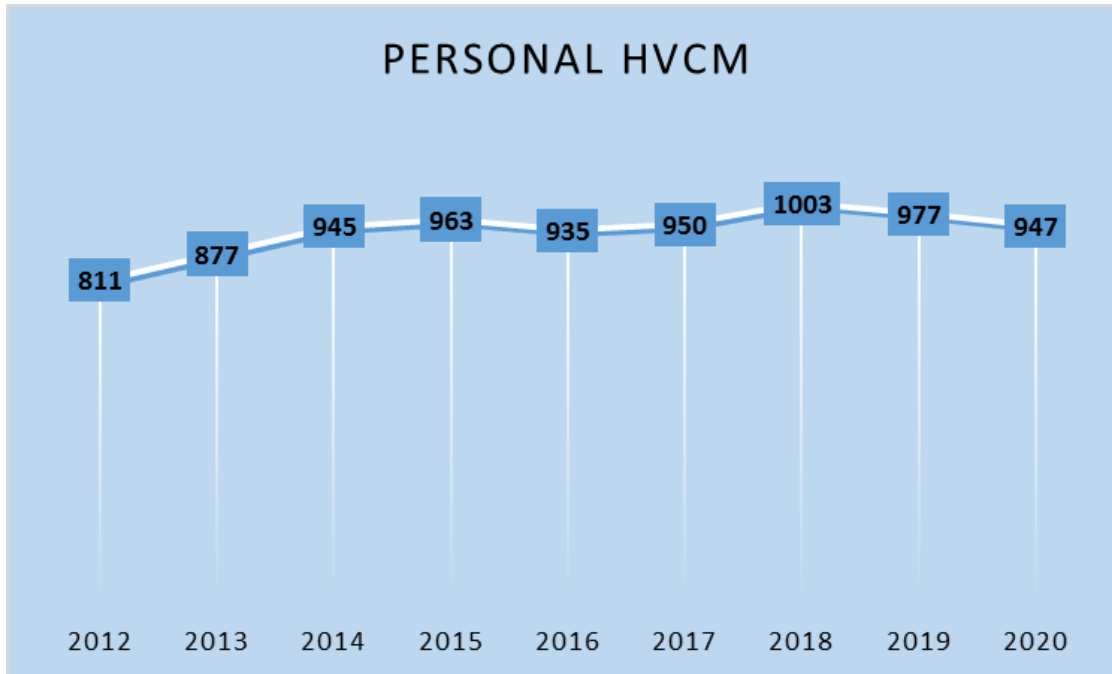

Desde el 2011 hasta el año 2018 se incrementa el personal en **1.24%**  
Desde el año 2019 la tendencia empieza a bajar hasta llegar al **0.94%**.

SERVICIOS DE SALUD MSP  
ATENCIONES POR DISCAPACIDADES - 2019

DISCAPACIDADES	CASOS ATENDIDOS		PERSONAS CON PATOLOGIA	
	HOMBRE	MUJER	HOMBRE	MUJER
TALIPES EQUINOVIRUS	109	63	38	19
SINDROME DE DOWN	169	134	63	55
CEGUERA	117	73	101	61
AMPUTACION DE MIEMBROS	78	42	49	18
PARALISIS CEREBRAL INFANTIL	164	95	84	47
DISCAPACIDAD MOTRIZ (HEMIPLEJIA, PARAPLEJIA, CUADRIPLAJIA)	102	63	64	45
<b>TOTAL</b>	<b>739</b>	<b>470</b>	<b>399</b>	<b>245</b>

**TOTAL GENERAL: 1209 ATENCIONES**



SERVICIOS DE SALUD MSP  
NUMERO DE CIRUGIAS POR DISCAPACIDAD

CIRUGIAS	TOTAL
CIRUGIAS TALIPES EQUINOVARUS	10
CIRUGIAS DE PALADAR HENDIDO	33
CIRUGIA DE CADERA COXARTROSIS	38
CIRUGIAS DE AMPUTACION DE MIEMBROS	41
IMPLANTES OSTEOINTEGRADOS	23
IMPLANTES COCLEARES	17
<b>TOTAL</b>	<b>162</b>

SERVICIOS DE SALUD MSP  
 ATENCION DE ENFERMEDADES CATASTROFICAS

AÑO 2019	Casos atendidos		Personas con la patología	
	Hombre	Mujer	Hombre	Mujer
ENFERMEDADES CATASTROFICAS				
HEMOFILIA-DEFICIENCIA HEREDITARIA DE FACTORES DE LA COAGULACION	295	4	34	3
FIBROSIS QUISTICA	271	292	24	22
FENILCETONURIA CLASICA	12	36	1	4
ALBINISMO	4	4	1	1
HIPERTENSION PULMONAR PRIMARIA	40	50	20	26
LUPUS ERITEMATOSO	97	638	27	164
<b>TOTAL</b>	<b>719</b>	<b>1024</b>	<b>107</b>	<b>220</b>

**TOTAL GENERAL: 1743 ATENCIONES**

SERVICIOS DE SALUD MSP  
 ATENCION EN VIOLENCIA DE GENERO 2019

GENERO	HOMBRES	MUJERES	HOMBRES	MUJERES	HOMBRES	MUJERES	HOMBRES	MUJERES
CODIGOS	Z60		Y05 - Y10		R45		T741	
EMERGENCIA	1	1	12	54	4	4	16	70
CONSULTA EXTERNA	2	5	7	18	1	2	9	59
<b>TOTAL</b>	<b>3</b>	<b>6</b>	<b>19</b>	<b>72</b>	<b>5</b>	<b>6</b>	<b>25</b>	<b>129</b>

VIOLENCIA DE GENERO	HOMBRES	MUJERES
<b>TOTAL GENERAL</b>	<b>52</b>	<b>213</b>

SERVICIOS DE SALUD MSP  
GINECOLOGÍA

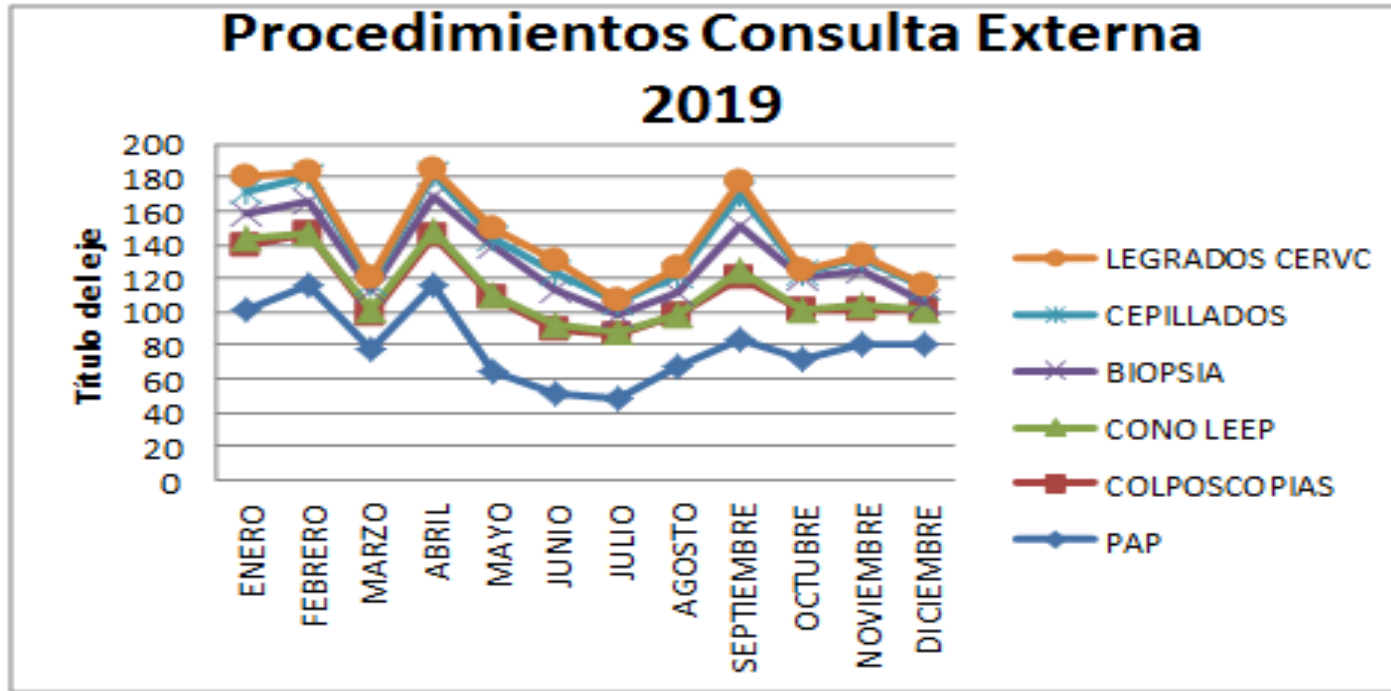

Se realizaron **1734** procedimientos: legrados cervicales **49**, cepillados **117**, biopsias **209**, cono LEEP **23**, colposcopias **378** y PAP **958**

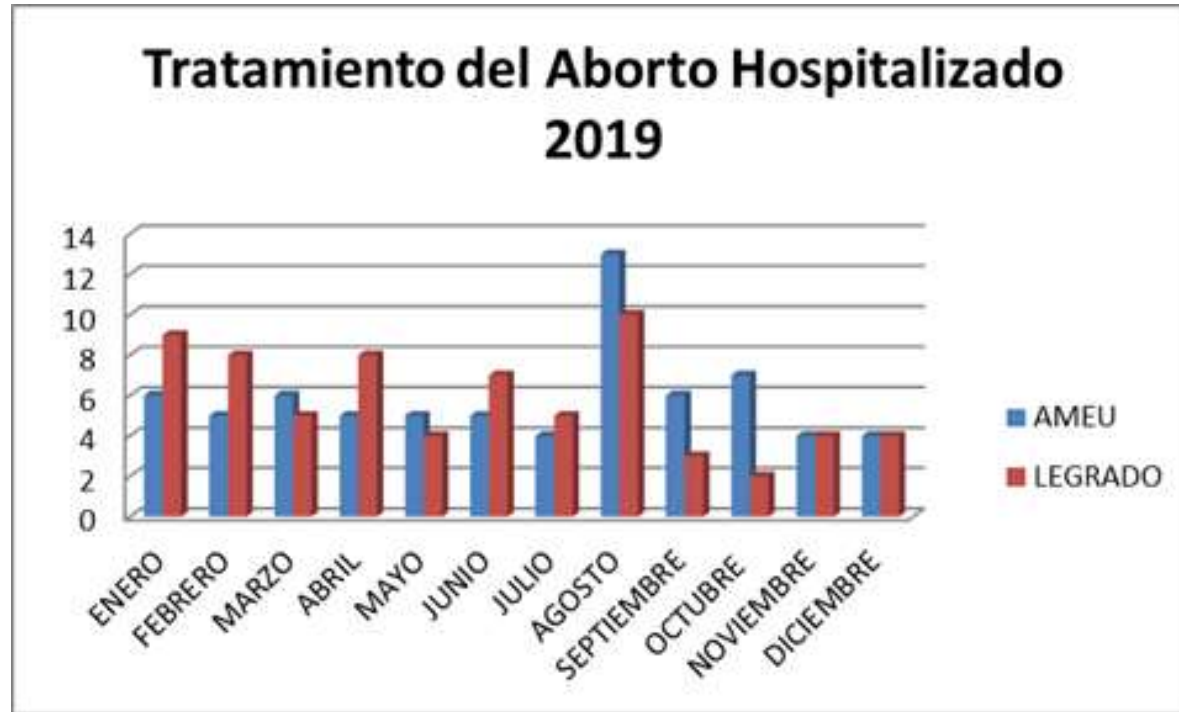

Se hospitalizaron: **139** usuarias por aborto, **70** se resolvieron por AMEU y **69** por legrado

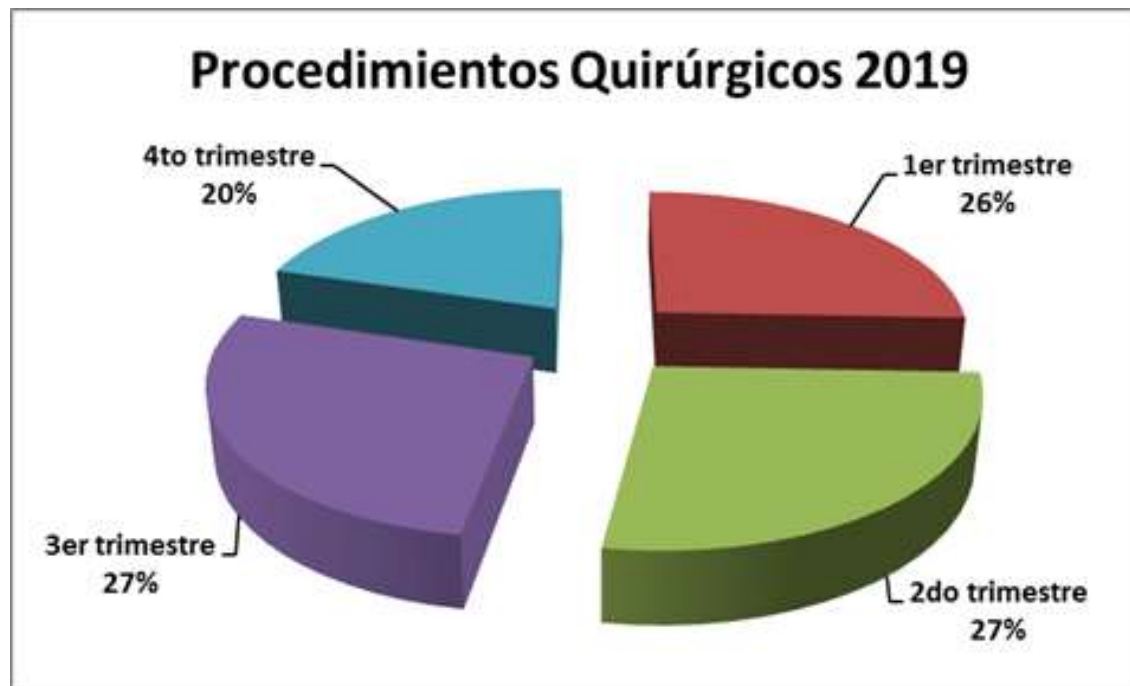

De los **4215** procedimientos quirúrgicos, en el primer trimestre se realizaron **1079**, en el segundo trimestre **1135**, en el tercer trimestre **1143** y en el cuarto trimestre **858**

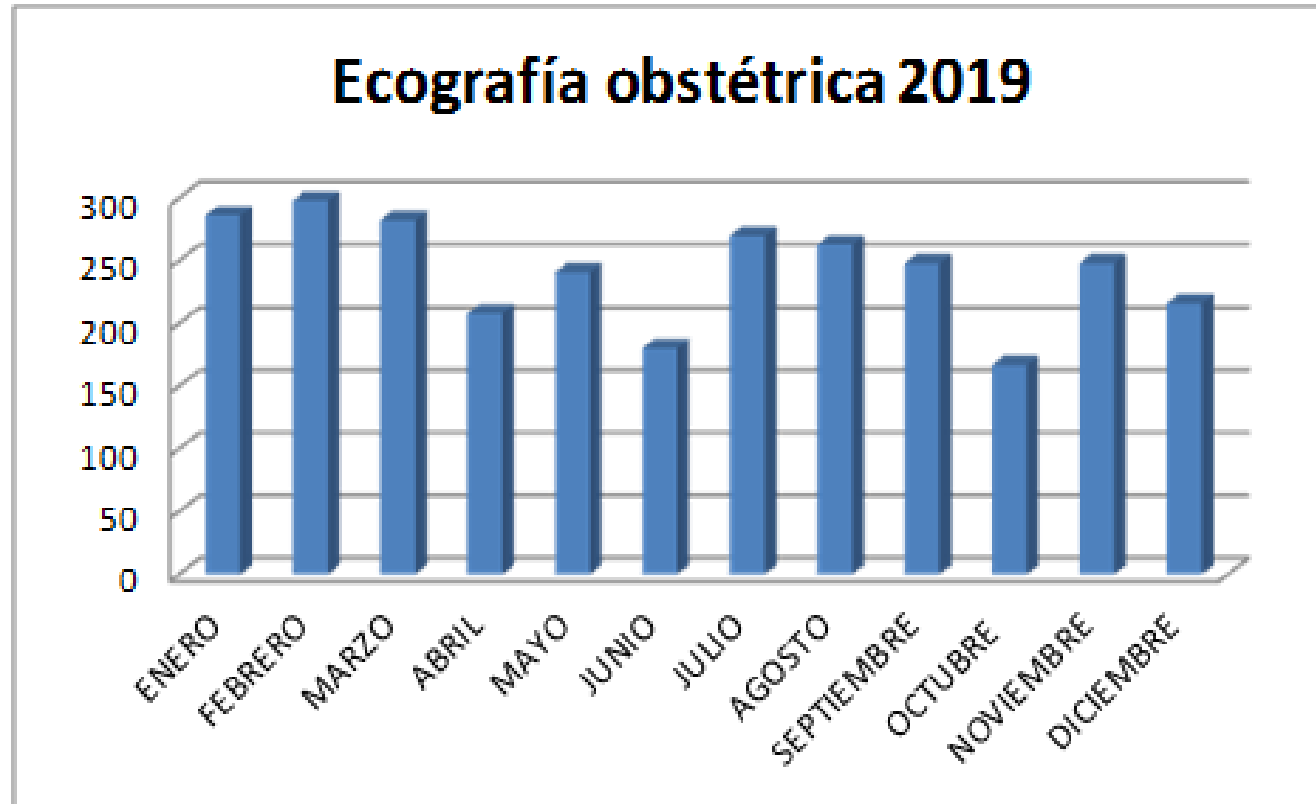

Se realizaron **2907** ecografías obstétricas



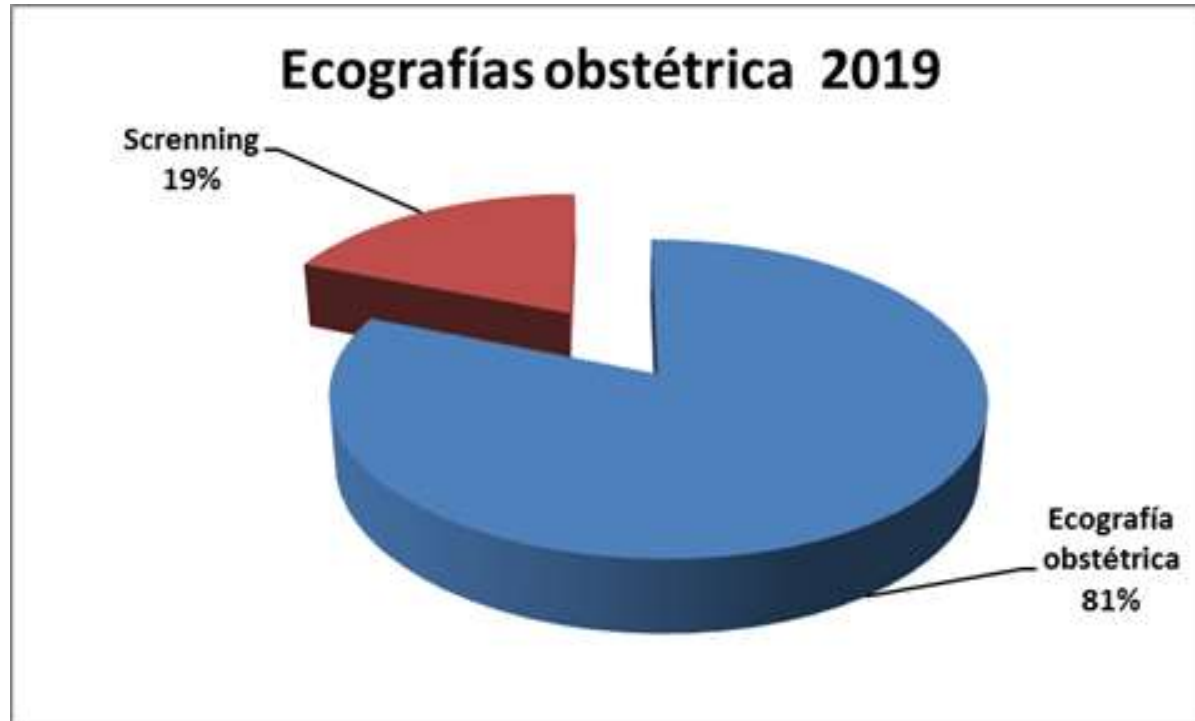

De las **3542** ecografías obstétricas **635** fueron de screening entre las 12 y 20 semanas de gestación.

SERVICIOS DE SALUD MSP  
UNIDAD DE CUIDADOS INTENSIVOS - UCI

INGRESOS	ENE	FEB	MAR	ABR	MAY	JUN	JUL	AGO	SEP	OCT	NOV	DIC	TOTAL
	77	87	83	75	72	71	78	79	67	69	76	72	906
ATENCIONES	90	96	91	85	83	79	88	90	79	77	86	84	1028
													1934

PORCENTAJE MORTALIDAD	ENE	FEB	MAR	ABR	MAY	JUN	JUL	AGO	SEP	OCT	NOV	DIC	PROMEDIO
	11.1	7.3	8.8	11.8	9.6	8.9	9.1	11.1	7.6	5.2	8.1	9.5	9.00%

**SERVICIOS DE SALUD MSP**  
**AYUDAS TECNICAS AUDITIVAS ENTREGADAS 2019**

	ENE	FEB	MAR	ABR	MAY	JUN	JUL	AGO	SEP	OCT	NOV	DIC	TOTAL
<b>AUDIFONOS</b>	50	4	3	2	0	2	0	0	0	0	0	0	61
<b>CINTILLOS</b>	1	1	0	5	2	2	0	0	2	1	1	2	17
<b>IMPLANTES OSTEOINTEGRADOS</b>	0	10	0	0	0	12	0	0	0	0	0	1	23
<b>IMPLANTES COCLEARES</b>	0	0	17	0	0	0	0	0	0	0	0	0	17
<b>CAMBIO DE ACCESORIOS COCLEAR</b>	21	0	0	0	0	0	0	0	34	0	0	0	55
<b>CAMBIO DE ACCESORIOS OSTEOINTEGRADO</b>	0	0	0	0	0	0	0	0	16	0	0	0	16
<b>TOTAL</b>	<b>72</b>	<b>15</b>	<b>20</b>	<b>7</b>	<b>2</b>	<b>16</b>	<b>0</b>	<b>0</b>	<b>52</b>	<b>1</b>	<b>1</b>	<b>3</b>	<b>189</b>

## SERVICIOS DE SALUD MSP

### EXAMENES AUDIOLOGICOS REALIZADOS EN EL 2019

EMISIONES OTOACUSTICAS	8201
IMPEDANCIOMETRIAS	681
AUDIOMETRIA TRONAL LIMINAR	1754
POTENCIAL EVOCADO AUDITIVO DE TALLO CEREBRAL	399
POTENCIAL EVOCADO AUDITIVO DE TALLO ESTABLE	396
<b>TOTAL</b>	<b>11431</b>

## SERVICIOS DE SALUD MSP NEONATOLOGÍA

DATOS	ENE	FEB	MAR	ABR	MAY	JUN	JUL	AGO	SEP	OCT	NOV	DIC	TOTAL
TOTAL DE PACIENTES ATENDIDOS AL MES	796	716	806	803	773	794	756	748	758	794	798	755	9297
INGRESOS	55	40	40	50	47	51	39	45	44	41	35	61	548
DEFUNCIONES NEONATAL - 48 H	3	3	0	1	2	1	2	2	0	1	1	1	17
DEFUNCIONES NEONATAL + 48 H	4	0	1	1	1	1	3	2	5	1	1	2	22
PACIENTES VENTILADOS AL MES	18	13	14	7	9	18	27	24	18	27	17	8	200

- Durante el año 2019 se encuentra sobre el 100% (101, 45%), contrastado con el 98,04% de ocupación en el año 2018.
- La mortalidad durante el año 2019 existió un descenso en el número de fallecidos, del **0,041** en el 2018 al **0,037** en el año 2019.

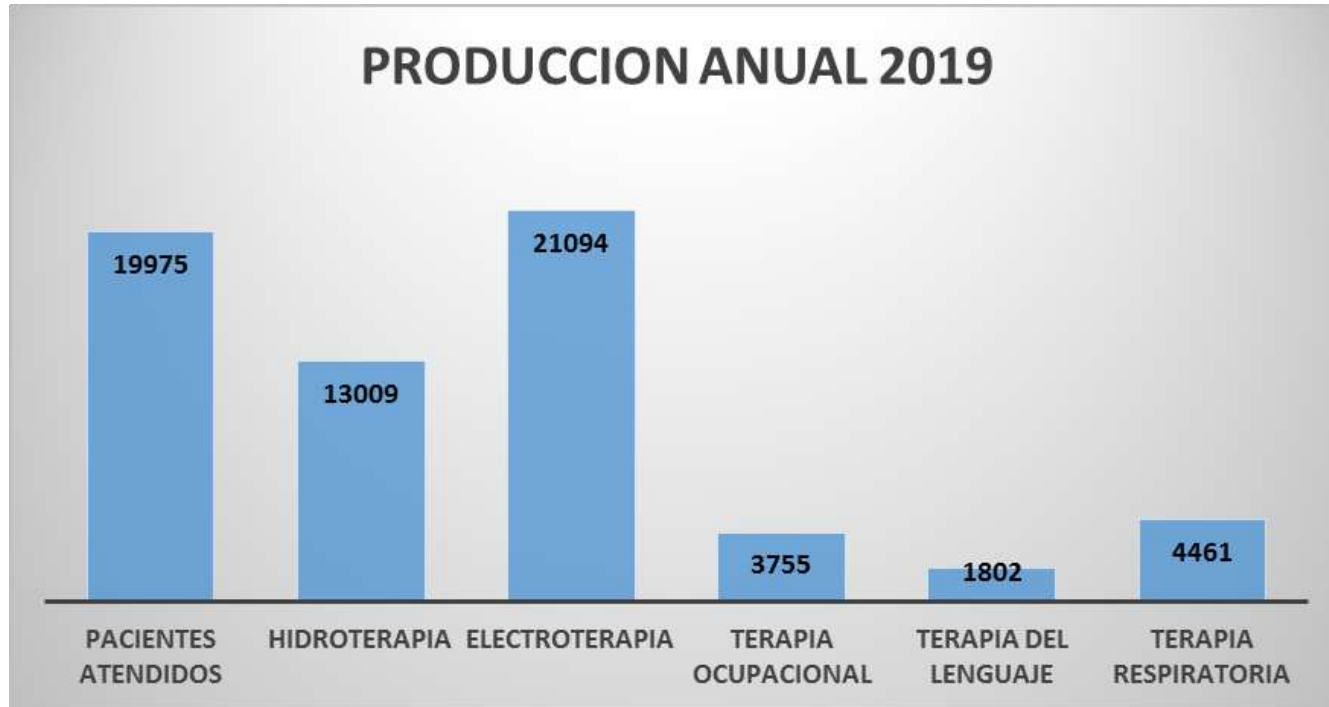

# FORTALECEMOS NUESTRA INFRAESTRUCTURA



Laboratorio



Hemodinamia



Imagenología



# AVANCE DE LA ESTRATEGIA MÉDICO DEL BARRIO CON ESTADÍSTICA Y CALIDAD



**ESTRATEGIA MÉDICO DEL BARRIO.**- Política de Salud Pública que consiste en la reorganización de los servicios de salud y responde a las necesidades de la población.



Total de atenciones a través de la Estrategia MDB:  
**256** pacientes vulnerables.

MINISTERIO DE SALUD PÚBLICA  
FORMULARIO DE REFERENCIA, DERIVACIÓN, CONTINGENCIA Y RETORNO INVERSA

1. DATOS DEL USUARIO/SUSARIO

Apellido paterno	Apellido materno	Nombre	Fecha de Nacimiento (dd/mm/aa)	
			dd	mm
Sexo: <input type="checkbox"/> Masculino <input type="checkbox"/> Femenino				
Edad	Sexo	Estado Civil	Grupos de vulnerabilidad	Estado Civil
Estratificación Socioeconómica: <input type="checkbox"/> 1 <input type="checkbox"/> 2 <input type="checkbox"/> 3 <input type="checkbox"/> 4 <input type="checkbox"/> 5				

6. REFERENCIA:  DERIVACIÓN:

1. Datos Institucionales

Entidad de origen	Nit Centro de Salud	Entidad de destino	Tipo	Dirección
Módulo o Servicio		Fecha		
		dd	mm	aa

2. Motivos de la Referencia o Derivación:

Urgencia o atención inmediata	Derivación de especialización
Atención oportuna de primer nivel	Otro Especificar
Falta de profesional	

3. Recursos del cuadro clínico

4. Hallazgos relevantes de exámenes y procedimientos diagnósticos

5. Diagnóstico

6. Seguimiento

## PROVISIÓN DE SERVICIOS DE SALUD

### GESTANTES Y NIÑOS

AÑO	GESTANTES MORBILIDAD	1 - 11 MESES MORBILIDAD	1 - 4 AÑOS MORBILIDAD	5 - 9 AÑOS MORBILIDAD	TOTAL ANUAL
2015	933	3706	8377	7595	20611
2016	687	3455	7578	6535	18255
2017	978	3846	8065	6832	19721
2018	975	4345	8558	7278	21156
2019	1155	4303	8900	7597	21955
<b>TOTAL</b>	<b>4728</b>	<b>19655</b>	<b>41478</b>	<b>35837</b>	<b>101698</b>

## PROVISIÓN DE SERVICIOS DE SALUD

ADOLESCENCIA

<b>AÑO</b>	<b>10 - 14 AÑOS ATENCIÓN MORBILIDAD</b>	<b>15 - 19 AÑOS ATENCIÓN MORBILIDAD</b>	<b>TOTAL ANUAL</b>
<b>2015</b>	6236	7247	<b>13483</b>
<b>2016</b>	5955	7459	<b>13414</b>
<b>2017</b>	5664	7432	<b>13096</b>
<b>2018</b>	6611	7770	<b>14381</b>
<b>2019</b>	6891	8279	<b>15170</b>
<b>TOTAL</b>	<b>31357</b>	<b>38187</b>	<b>69544</b>

## PROVISIÓN DE SERVICIOS DE SALUD

ADULTOS Y ADULTOS MAYORES

<b>AÑO</b>	<b>20 - 49 AÑOS ATENCIÓN MORBILIDAD</b>	<b>50 - 64 AÑOS ATENCIÓN MORBILIDAD</b>	<b>65 AÑOS Y MÁS ATENCIÓN MORBILIDAD</b>	<b>TOTAL ANUAL</b>
<b>2015</b>	55646	27006	26660	<b>109312</b>
<b>2016</b>	57509	27270	28664	<b>113443</b>
<b>2017</b>	55359	26418	25151	<b>106928</b>
<b>2018</b>	60641	29918	28104	<b>118663</b>
<b>2019</b>	62857	30620	27242	<b>120719</b>
<b>TOTAL</b>	<b>292012</b>	<b>141232</b>	<b>135821</b>	<b>569065</b>

PROVISIÓN DE SERVICIOS DE SALUD  
GRUPOS PRIORITARIOS

ENFERMEDADES CATASTROFICAS 2019	CASOS ATENDIDOS		PERSONAS CON PATOLOGIA	
	HOMBRES	MUJERES	HOMBRES	MUJERES
HEMOFILIA-DEFICIENCIA HEREDITARIA DE FACTORES DE LA COAGULACION	295	4	34	3
FIBROSIS QUISTICA	271	292	24	22
FENILCETONURIA CLASICA	12	36	1	4
ALBINISMO	4	4	1	1
HIPERTENSION PULMONAR PRIMARIA	40	50	20	26
LUPUS ERITEMATOSO	97	638	270	164
<b>TOTAL</b>	<b>719</b>	<b>1024</b>	<b>107</b>	<b>220</b>

## ACCIONES PARA FORTALECER LA VIGILANCIA DE LA SALUD Y EL CONTROL DE ENFERMEDADES

Plan Estratégico Nacional  
Multisectorial para la  
Respuesta al VIH  
2019

TIPO DE NOTIFICACION	CASOS
ACTUALIZACION	33
CASOS NUEVOS	118
<b>TOTAL</b>	<b>151</b>

SEXO	CASOS
HOMBRES	121
MUJERES	30
<b>TOTAL</b>	<b>151</b>

ESTATUS	N° CASOS
HIJOS DE MADRES VIH	3
PVVS NUEVOS	118
ACTUALIZACIONES	33
EMBARAZADAS	4
HSH	57
BISEXUAL	27
HETERO SEXUAL	67
HOMBRES	121
MUJERES	30
FALLECIDOS	8
TAMIZAJE VIH / HOMBRES Y MUJERES	18850
TAMIZAJE VIH / EMBARAZADAS	8878
TAMIZAJE VDRL / HOMBRES Y MUJERES	19242

## ACCIONES PARA LA PREVENCIÓN DEL CONSUMO DE DROGAS

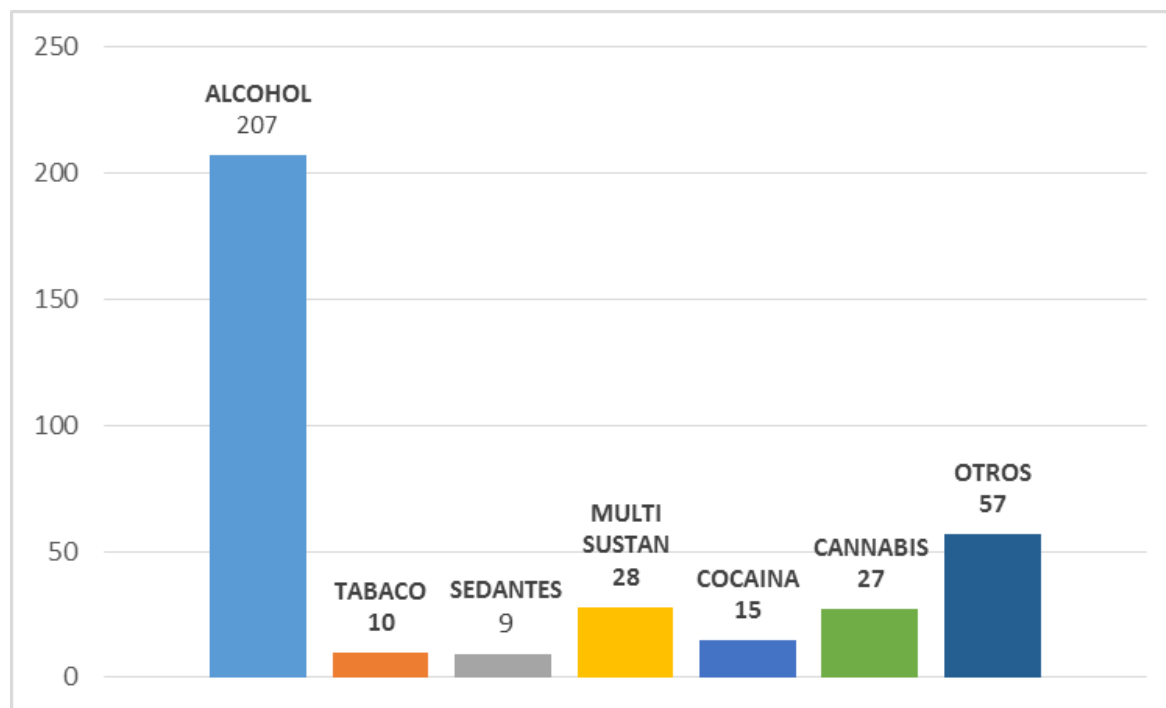

Durante el año 2019 se atendieron un total de **353** casos de Trastorno por Consumo de Sustancias



# ARTICULACIÓN FUNCIONAL DE LA RPIS-RPC



## ARTICULACIÓN RPIS DERIVACIONES (ATENCIONES 2019)

MES	ATENCIONES
ENERO	228
FEBRERO	219
MARZO	232
ABRIL	126
MAYO	119
JUNIO	159
JULIO	161
AGOSTO	151
SEPTIEMBRE	252
OCTUBRE	184
NOVIEMBRE	151
DICIEMBRE	299
<b>TOTAL</b>	<b>2281</b>

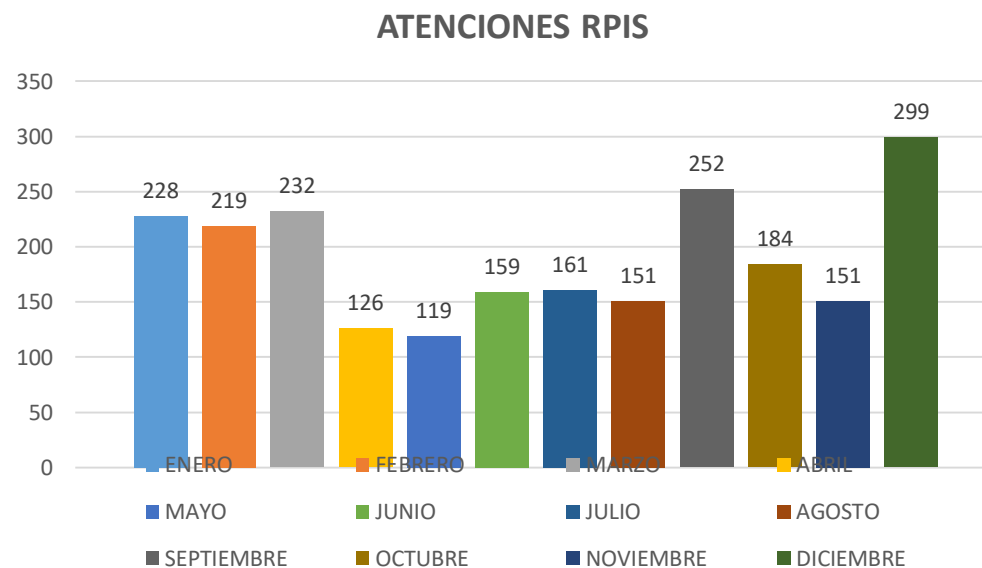

Durante el 2019 se ha realizado **2281** atenciones



# GRACIAS

